

**ENCUESTA MUNICIPAL DE**  
**Ribadavia**

## **FICHA TÉCNICA**

<b>Empresa que realiza el estudio</b>	Información Técnica y Científica SL (Infortécnica)
<b>Muestra</b>	310 personas.
<b>Margen de error de la muestra</b>	Trabajando a un nivel de confianza del 95,5% (dos sigma), el margen de error es inferior al 6% para el conjunto de la muestra.
<b>Universo</b>	Población mayor de edad de Ribadavia.
<b>Tipo de entrevista</b>	Telefónica, aleatoria y de distribución proporcional a la extensión de la población, obteniendo una muestra proporcional y significativa de cada grupo de sexo y edad.
<b>Fecha del sondeo</b>	Mayo de 2007
<b>Horario de las entrevistas</b>	Entre las 18:00 y las 22:00 horas de los días laborales.
<b>Datos de Infortécnica</b>	C/ Lepanto 422 08025 Barcelona Tel: 934334243 Fax: 934351627 Más información en: <a href="http://www.infortecnica.com">Http://www.infortecnica.com</a>

## **LIGERA VENTAJA DEL PP CONTRA PSOE-BNG EN RIBADAVIA**

De haber tenido lugar elecciones en Rivadavia en fechas recientes, el Partido Popular las hubiera ganado obteniendo probablemente un concejal más que hace cuatro años, lo que le permitiría gobernar con mayoría absoluta. No obstante, la situación resulta muy equilibrada y se podrían repetir los resultados de hace cuatro años, quizá con el aumento de algún concejal del BNG por parte del PSOE.

# INFORTÉCNICA

REF:son-ribadavia01/m07

**Pregunta - Con relación a hace cuatro años, la situación social y económica en el municipio de Ribadavia es: mucho mejor, mejor, igual, peor o mucho peor?**

- A. Mucho mejor
- B. Mejor
- C. Igual
- D. Peor
- E. Mucho peor
- F. No sabe / No contesta

Análisis general

Respuesta	Porcentaje	M. Error
Mucho mejor	5,8%	2,66%
Mejor	28,8%	5,14%
Igual	44,2%	5,64%
Peor	5,8%	2,66%
Mucho peor	9,6%	3,35%
No sabe / No contesta	5,8%	2,66%

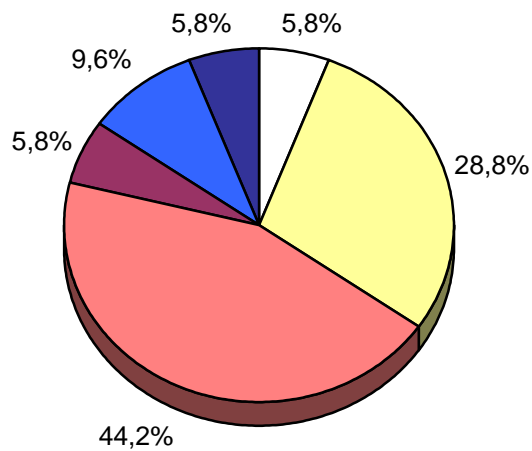

<input type="checkbox"/> Mucho mejor
<input type="checkbox"/> Mejor
<input checked="" type="checkbox"/> Igual
<input type="checkbox"/> Peor
<input type="checkbox"/> Mucho peor
<input type="checkbox"/> No sabe / No contesta

# INFORTÉCNICA

REF:son-ribadavia01/m07

## Pregunta - Nivel de conocimiento y valoración de los siguientes candidatos:

Marcos Blanco (PSOE)  
Anxo Collarte (BNG)  
José Pérez Iglesias (PP)

### Análisis general

Candidato	% Conocimiento	Puntuación	Desv std.
Marcos Blanco (PSOE)	88,9%	5,4	2,4
Anxo Collarte (BNG)	48,9%	4,2	2,3
José Pérez Iglesias (PP)	82,2%	5,0	2,5

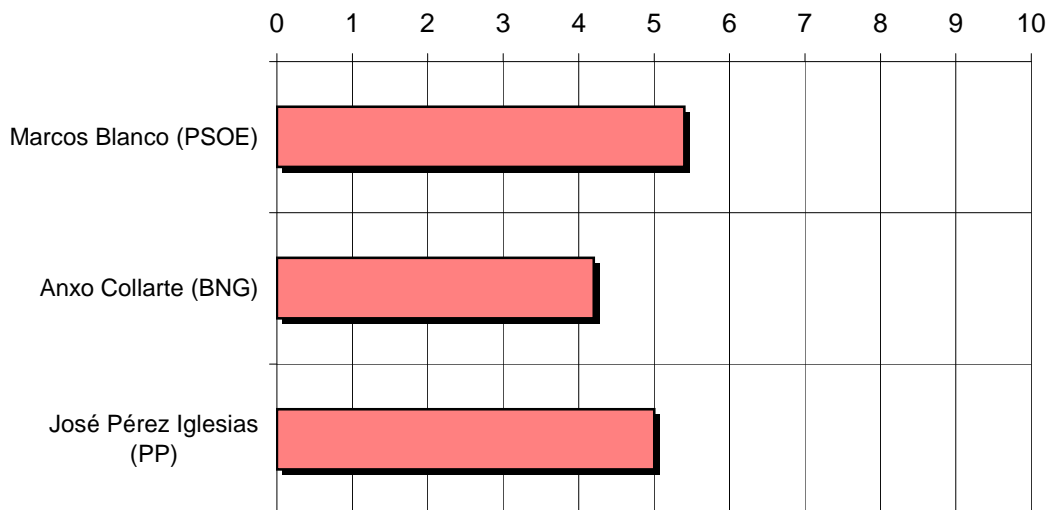
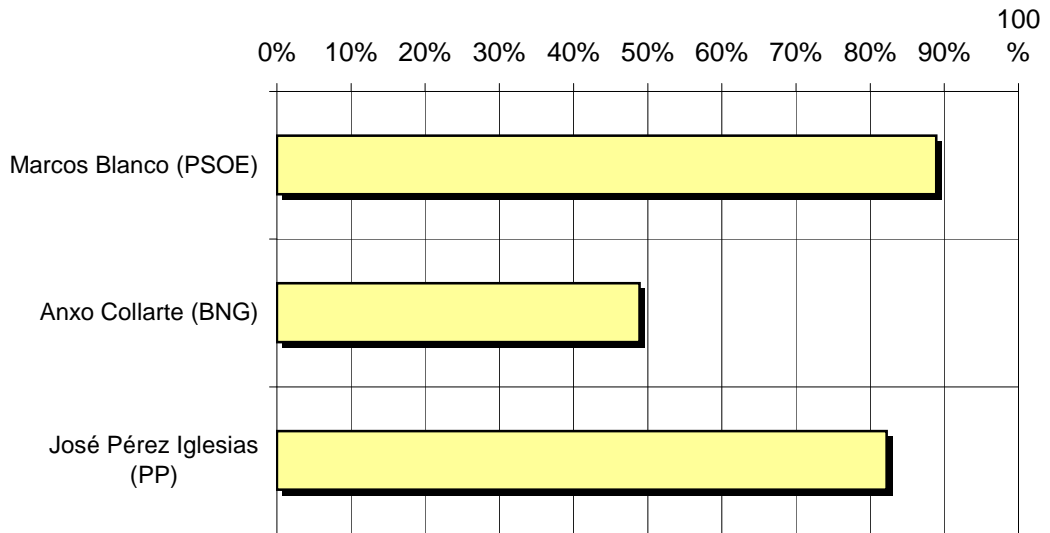

# INFORTÉCNICA

REF:son-ribadavia01/m07

**Pregunta - ¿Piensa cambiar su voto respecto a las últimas elecciones municipales?**

- A. Sí
- B. No
- C. No sabe
- D. No contesta

Análisis general

Respuesta	Porcentaje	M. Error
Sí	7,8%	3,05%
No	64,7%	5,43%
No sabe	23,5%	4,82%
No contesta	3,9%	2,20%

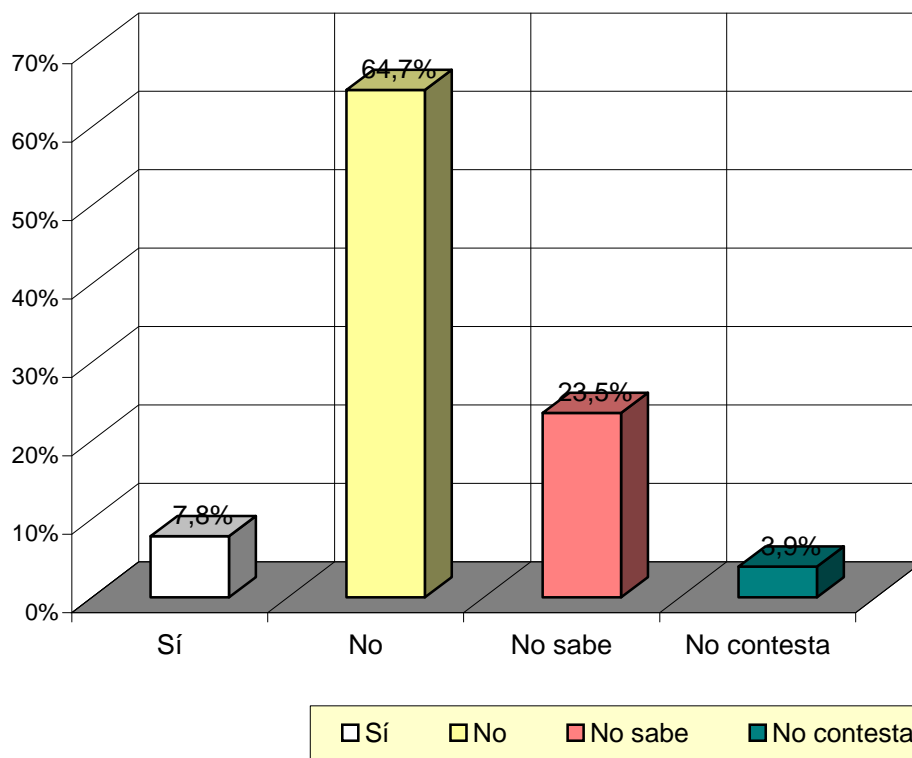

# INFORTÉCNICA

REF:son-ribadavia01/m07

## Pregunta - A quien votaria si hoy fuesen elecciones municipales?

Marcos Blanco (PSOE)  
Anxo Collarte (BNG)  
José Pérez Iglesias (PP)  
Otros  
Ninguno / voto en blanco  
No sabe  
No contesta

### Análisis general

Respuesta	% de población	M. Error	% Absoluto	Concejales	Probables
Marcos Blanco (PSOE)	14,3%	3,98%	31,7%	4	3-5
Anxo Collarte (BNG)	7,7%	3,03%	17,1%	2	1-3
José Pérez Iglesias (PP)	23,1%	4,79%	51,2%	7	6-8
Otros	<1%				
Ninguno / voto en blanco	11,5%	3,62%			
No sabe	25,5%	4,95%			
No contesta	17,9%	4,35%			

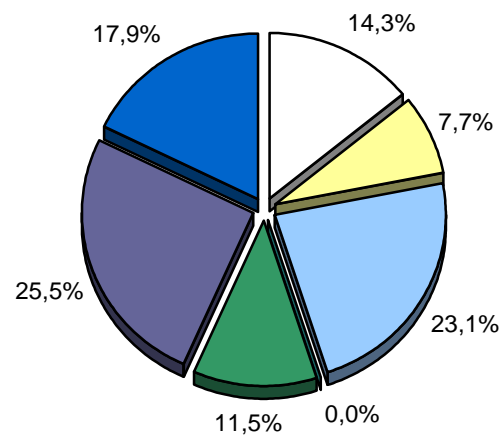

<input type="checkbox"/> Marcos Blanco (PSOE)
<input type="checkbox"/> Anxo Collarte (BNG)
<input type="checkbox"/> José Pérez Iglesias (PP)
<input type="checkbox"/> Otros
<input type="checkbox"/> Ninguno / voto en blanco
<input type="checkbox"/> No sabe
<input type="checkbox"/> No contesta