

ENCUESTA MUNICIPAL DE
O Barco de Valdeorras

FICHA TÉCNICA

Empresa que realiza el estudio	Información Técnica y Científica SL (Infortécnica)
Muestra	300 personas.
Margen de error de la muestra	Trabajando a un nivel de confianza del 95,5% (dos sigma), el margen de error es inferior al 6% para el conjunto de la muestra.
Universo	Población mayor de edad de O Barco de Valdeorras.
Tipo de entrevista	Telefónica, aleatoria y de distribución proporcional a la extensión de la población, obteniendo una muestra proporcional y significativa de cada grupo de sexo y edad.
Fecha del sondeo	Mayo de 2007
Horario de las entrevistas	Entre las 18:00 y las 22:00 horas de los días laborales.
Datos de Infortécnica	C/ Lepanto 422 08025 Barcelona Tel: 934334243 Fax: 934351627 Más información en: Http://www.infortecnica.com

MAYORIA ABSOLUTA DEL PSG- PSOE EN O BARCO

De haber tenido lugar en fechas recientes elecciones municipales en O Barco, el actual equipo municipal hubiera renovado la mayoría absoluta, incrementando todavía un poco más su ventaja sobre el Partido Popular. El BNG hubiera mantenido sus dos ediles. Por otra parte, la percepción por parte de la población de la situación económica y social es muy positiva comparada con la de hace cuatro años.

El actual alcalde de O Barco obtiene una de las puntuaciones políticas más altas alcanzando un muy difícil “ocho” político.

INFORTÉCNICA

REF:son-obarco01/m07

Pregunta - Con relación a hace cuatro años, la situación social y económica en el municipio de O Barco de Valdeorras es: mucho mejor, mejor, igual, peor o mucho peor?

- A. Mucho mejor
- B. Mejor
- C. Igual
- D. Peor
- E. Mucho peor
- F. No sabe / No contesta

Análisis general

Respuesta	Porcentaje	M. Error
Mucho mejor	22,9%	4,85%
Mejor	17,1%	4,35%
Igual	37,1%	5,58%
Peor	8,6%	3,24%
Mucho peor	2,9%	1,94%
No sabe / No contesta	11,4%	3,67%

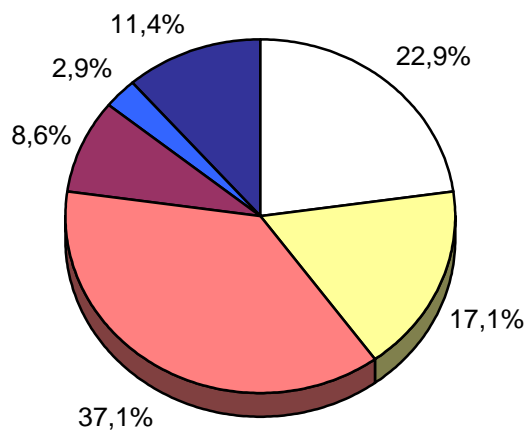

<input type="checkbox"/>	Mucho mejor
<input type="checkbox"/>	Mejor
<input type="checkbox"/>	Igual
<input type="checkbox"/>	Peor
<input type="checkbox"/>	Mucho peor
<input type="checkbox"/>	No sabe / No contesta

INFORTÉCNICA

REF:son-obarco01/m07

Pregunta - Nivel de conocimiento y valoración de los siguientes candidatos:

Alfredo García Rodríguez (PSOE)
Isabel Gacio (BNG)
Moises Blanco (PP)

Análisis general

Candidato	% Conocimiento	Puntuación	Desv std.
Alfredo García Rodríguez (PSOE)	83,3%	8,0	1,8
Isabel Gacio (BNG)	47,2%	4,6	2,8
Moises Blanco (PP)	50,0%	4,4	3,0

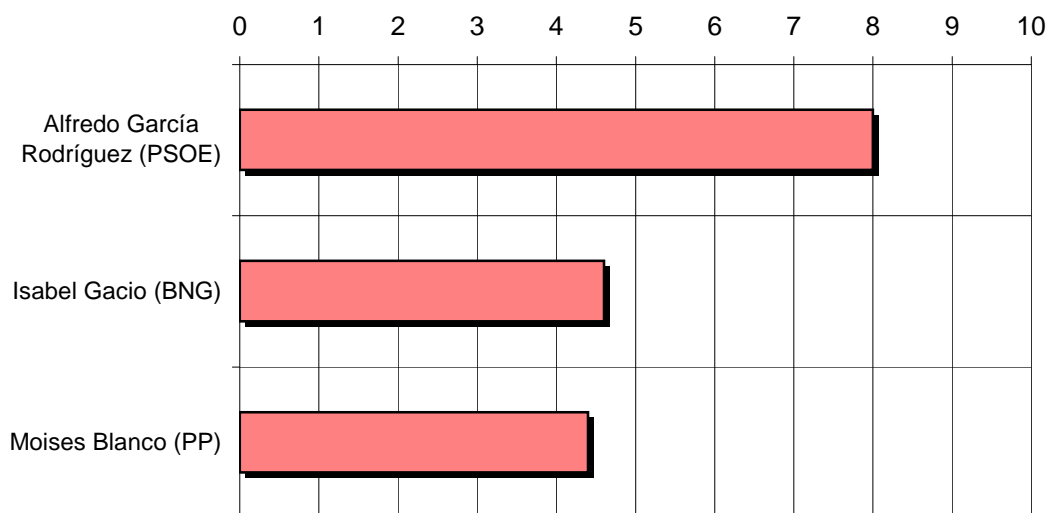
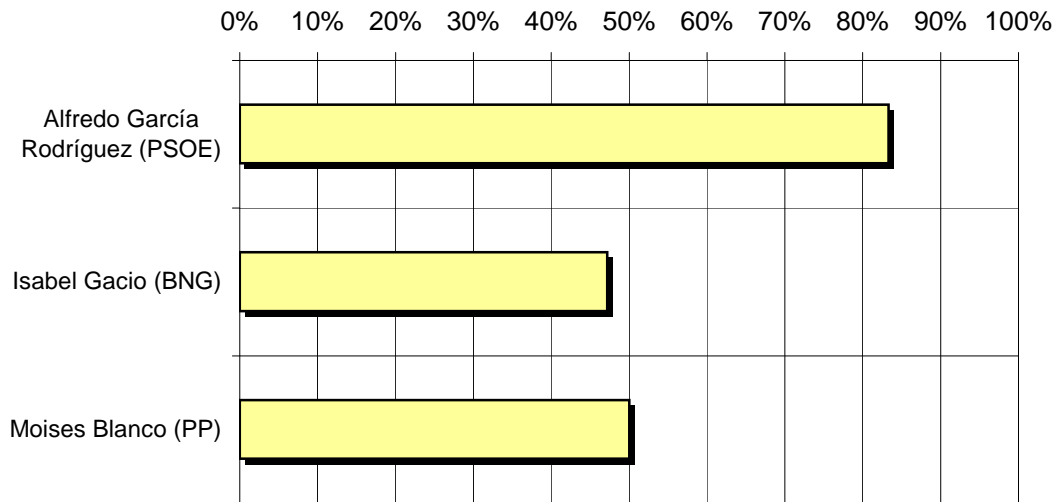

INFORTÉCNICA

REF:son-obarco01/m07

Pregunta - ¿Piensa cambiar su voto respecto a las últimas elecciones municipales?

- A. Sí
- B. No
- C. No sabe
- D. No contesta

Análisis general

Respuesta	Porcentaje	M. Error
Sí	2,8%	1,90%
No	52,8%	5,76%
No sabe	27,8%	5,17%
No contesta	16,7%	4,31%

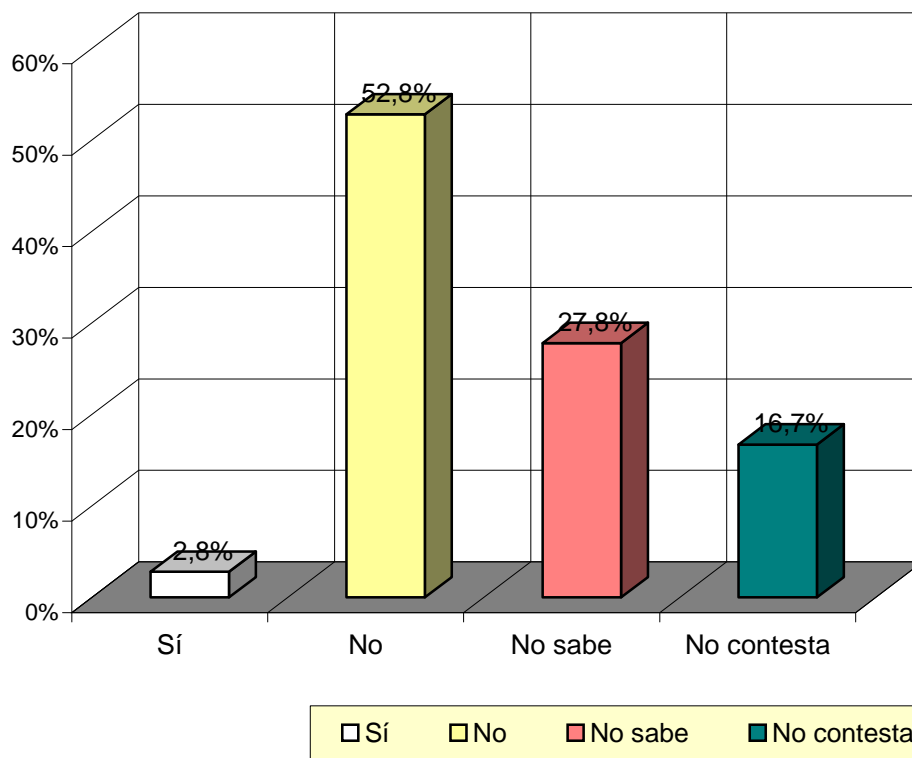

INFORTÉCNICA

REF:son-obarco01/m07

Pregunta - A quien votaria si hoy fuesen elecciones municipales?

Alfredo García Rodríguez (PSOE)
Isabel Gacio (BNG)
Moises Blanco (PP)
Otros
Ninguno / voto en blanco
No sabe
No contesta

Análisis general

Respuesta	% de población	M. Error	% Absoluto	Concejales	Probables
Alfredo García Rodríguez (PSOE)	33,3%	5,44%	60,9%	10	9-11
Isabel Gacio (BNG)	5,8%	2,70%	10,6%	2	2
Moises Blanco (PP)	15,6%	4,19%	28,5%	5	4-6
Otros	<1%				
Ninguno / voto en blanco	13,9%	3,99%			
No sabe	12,9%	3,87%			
No contesta	18,5%	4,48%			

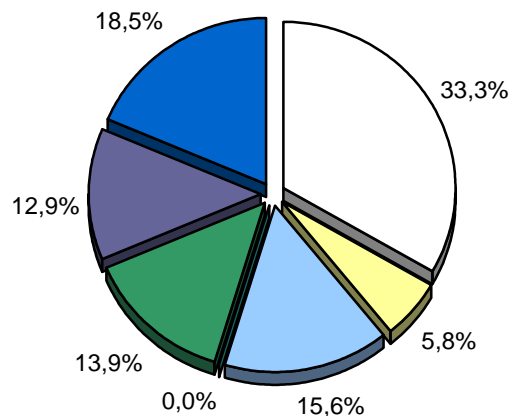

<input type="checkbox"/>	Alfredo García Rodríguez (PSOE)
<input type="checkbox"/>	Isabel Gacio (BNG)
<input type="checkbox"/>	Moises Blanco (PP)
<input type="checkbox"/>	Otros
<input type="checkbox"/>	Ninguno / voto en blanco
<input type="checkbox"/>	No sabe
<input type="checkbox"/>	No contesta